

# Sommaire

Le mot du Maire ..... p 1

Vos démarches administratives..... p 2

- signaler votre arrivée
- démarches en ligne

Anor et ses services municipaux ..... p 4

- organigramme
- enseignement
- centre communal d'action sociale
- loisirs
- location de salles
- restaurant municipal
- équipements

Anor et son conseil municipal..... p 7

- les élus
- les conseillers municipaux
- les procès verbaux
- les commissions

Anor au quotidien ..... p 9

- commerces, artisans, services
- traitement des déchets
- transport
- logement
- vie associative
- fêtes communales
- marché hebdomadaire
- produits locaux
- syndicat d'initiative
- gîte de séjour municipal
- autres hébergements

Description d'Anor ..... p 17

Quelques numéros utiles..... p 21

Plan ..... p 24





Madame, Mademoiselle, Monsieur,

Permettez-moi de vous souhaiter la bienvenue à Anor et de vous remercier de votre choix.

Nous savons qu'il n'est pas toujours très facile, très aisé, lorsqu'on ne connaît pas, de s'intégrer rapidement dans une nouvelle localité ou de connaître précisément l'ensemble des services et des activités existants à ANOR.

C'est pourquoi, nous avons pensé à créer ce livret d'accueil du Nouvel Arrivant. Il est expérimental et évoluera dans le temps avec les remarques, les suggestions, les observations faites.

L'objectif en est simple. Nous voulons que votre premier contact soit positif et que vous vous sentiez chez vous, accepté, accueilli.

A la lecture de ce livret, vous découvrirez des informations pratiques, utiles ; des bases en quelque sorte.

Sachez que la Municipalité se veut ouverte, attractive et à l'écoute. Les Services de la Mairie demeurent d'ailleurs dans cet esprit à votre service. N'hésitez pas à les solliciter en cas de besoin.

En attendant de vous rencontrer,

Vous souhaitant bonne lecture, je vous prie d'agréer, Madame, Mademoiselle, Monsieur, l'expression des mes sentiments dévoués.

Le Maire,  
Jean-Luc PERAT





## Signaler votre arrivée

Signalez votre arrivée à la Mairie où vous trouverez des informations auprès de l'accueil aux heures d'ouverture suivantes : le lundi 8h30-12h et 14h-18h et du mardi au vendredi 08h30-12h et 14h-17h30. Pour toutes démarches, sont également à votre disposition une borne d'accès internet et un espace services publics.

## Raccordement à l'énergie

Depuis 2007, tous les consommateurs particuliers ont la possibilité, s'ils le souhaitent, de choisir leur fournisseur d'électricité ou de gaz naturel. N'hésitez pas à consulter le site [www.energie-info.fr](http://www.energie-info.fr) pour toutes informations.

## à Noréade la régie du SIDEN-SIAN

Eau et assainissement (Raccordement tout à l'égout)

51 route d'Etroeungt RN2  
BP 6 - Avesnelles  
59363 Avesnes-sur-Helpe  
Tél. : 03 27 56 11 11

[www.noreade.fr](http://www.noreade.fr)



## au Service des impôts

Trésorerie de Fourmies  
3 Place Verdun  
59610 Fourmies  
Tél. : 03 27 60 31 32

[www.impots.gouv.fr](http://www.impots.gouv.fr)



## à votre assureur

## à la Caisse Primaire d'Assurance Maladie

63 Rue du Rempart  
59300 VALENCIENNES  
Tél. : 36 46

[www.ameli.fr](http://www.ameli.fr)



## à la Caisse d'Allocations Familiales

CAF du Nord  
59863 LILLE Cedex 9  
Tél. : 0820 25 59 60

[www.caf.fr](http://www.caf.fr)



## faites vous inscrire sur la liste électorale

- Les **inscriptions sur les listes électorales** doivent s'effectuer en Mairie auprès du Service Elections. Pour réaliser cette démarche, il convient de vous présenter en Mairie muni de votre **Carte Nationale d'Identité** en cours de validité ainsi que d'un **justificatif de domicile de moins de 3 mois**.

## pour les étrangers

- Titulaires de la carte de séjour ou de la carte de travail, déclarez votre changement d'adresse à la mairie.

## informez vos établissements financiers

- Banque, Caisse d'épargne, CCP...

## veillez à la situation scolaire de vos enfants

- Faîtes aussi vite que possible l'inscription de vos enfants aux écoles concernées, avec votre livret de famille, le carnet de vaccinations, le certificat de radiation de l'école précédente et le certificat de domiciliation délivré par la mairie.

***Vous ne possédez pas de connexion internet ?***



**Venez en Mairie d'Anor, un ordinateur portable est mis à votre disposition à l'accueil. Aussi, vous pouvez vous rendre à la Maison France Services située dans les locaux de la Poste d'Anor, un agent vous accompagnera dans vos démarches administratives !**

***Pour faciliter vos démarches :***

**[www.changement-adresses-gouv.com](http://www.changement-adresses-gouv.com)**

**En un clic la CAF, la CPAM, Pôle Emploi, EDF, La Poste... ont vos nouvelles coordonnées.**



## Vos démarches en ligne

### Etat civil

Le service de l'Etat civil de la Mairie d'Anor ne peut fournir des actes d'Etat Civil que s'ils ont été enregistrés à Anor. Dans les autres cas, vous devez vous adresser à la mairie du lieu de naissance, mariage ou décès.

[www.anor.fr](http://www.anor.fr) rubrique « Nous Contacter »  
[www.acte-naissance.fr](http://www.acte-naissance.fr) pour toutes les demandes concernant les autres communes

### Urbanisme

Pour tout renseignement, il vous est possible de vous rendre en Mairie auprès du Service Urbanisme aux horaires d'ouverture de la Mairie.

Certains formulaires tels que le Certificat d'urbanisme, la Demande de renseignements d'urbanisme et la Déclaration d'achèvement de travaux sont téléchargeables sur la borne services publics de la Mairie, accessible depuis la page d'accueil de notre site internet [www.anor.fr](http://www.anor.fr) rubrique « Votre mairie » puis « Urbanisme, cadastre et plans ».

**Vous souhaitez savoir où vous adresser, connaître les pièces à fournir, vous informer : [www.anor.fr](http://www.anor.fr), rubrique « Votre mairie » puis « Urbanisme, cadastre et plans » vous trouverez la réponse.**



### Marchés publics

[www.anor.fr](http://www.anor.fr) rubrique « Anor en ligne » - « marchés publics »

### Maison France Services



Le bureau de poste réunit les services sous un même toit avec une Maison de services au public et devient un véritable

lieu d'accueil, d'information, et d'orientation. Le bureau dispose d'un îlot de services au public avec un accès à des services numériques. Les habitants peuvent être accompagnés dans leurs démarches de la vie quotidienne, en lien avec les opérateurs de services publics « essentiels » tels que la CAF, la CPAM, la CARSAT, la MSA, la Poste, GRDF, Pôle Emploi.

### Horaires d'ouverture :

Lundi, Mercredi : 9h-12h

Mardi, Jeudi, Vendredi : 9h à 12h/14h-16h

### Site Internet d'Anor



### [www.anor.fr](http://www.anor.fr)

Entamée il y a plus d'une quinzaine d'année, Anor poursuit sa modernisation

avec le déploiement d'une nouvelle application mobile et d'un nouveau site internet !

Le numérique a toujours eu un sens à Anor. Il sert à booster le développement de la commune mais aussi à moderniser les services municipaux pour plus d'efficacité au service de ces habitants.

### Anor, My Appli – My Anor 2.0

La commune poursuit sa modernisation avec le déploiement d'une nouvelle application mobile et de son site internet !

BESTEZ EN CONTACT AVEC VOTRE MAIRIE GRÂCE A :





TÉLÉCHARGEZ L'APPLICATION OFFICIELLE DE VOTRE VILLE

Plus d'informations sur le site Internet de la Ville : [www.anor.fr](http://www.anor.fr)







## Organigramme de la Mairie

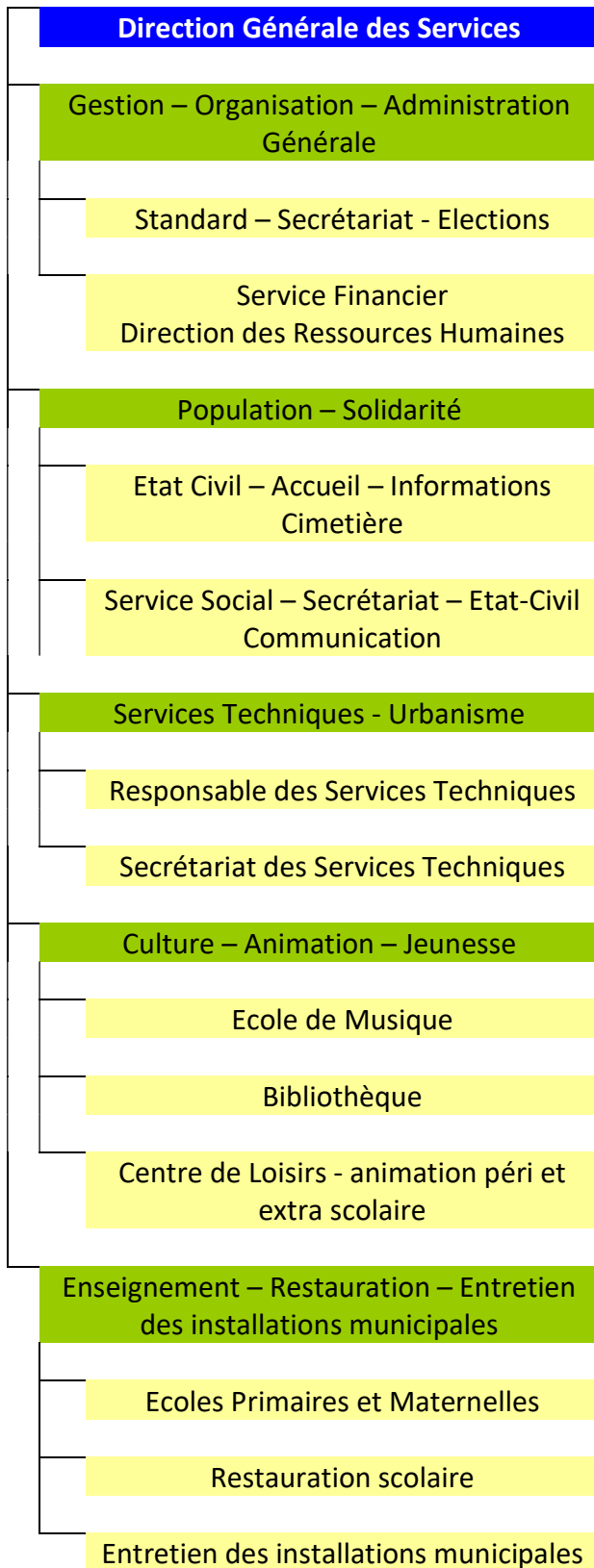

## Enseignement

**Ecole Daniel Vincent**  
42bis rue d'Hirson  
Tél. : 03 27 59 51 29  
[ce.0594462e@ac-lille.fr](mailto:ce.0594462e@ac-lille.fr)



**Ecole Maternelle Les P'tits Loups**  
8bis rue de Revin  
Tél. : 03 27 59 51 49  
[ce.0590473u@ac-lille.fr](mailto:ce.0590473u@ac-lille.fr)



**Ecole du Centre Le Petit Verger**  
7bis rue Léo Lagrange  
Tél. : 09 69 80 05 07  
[ce.0594463f@ac-lille.fr](mailto:ce.0594463f@ac-lille.fr)



**Ecole Saint-Joseph**  
2 rue Saint Roch  
Tél. : 03 27 59 52 23  
[ecole.saint.josephanor@wanadoo.fr](mailto:ecole.saint.josephanor@wanadoo.fr)



## Le Centre Communal d'Action Sociale

Le CCAS anime une action générale de prévention et de développement social dans la commune.

Il assure différentes missions directement orientées vers la population : aide et accompagnement aux personnes âgées ou handicapées, aux enfants et familles en difficulté, lutte contre les exclusions, ...

Il participe à l'instruction des demandes d'aide sociale et les transmet aux autorités ayant le pouvoir de décision (Conseil Départemental du Nord, Sous-Préfecture, Sécurité Sociale, ...).



Le CCAS organise des sorties (journée à la mer en août), et manifestations diverses destinées à tout public.

Renseignez-vous auprès de l'accueil de la Mairie ou au 03 27 59 51 11.



## Location de salles

La municipalité met à disposition cinq salles à louer. Vous retrouverez les conditions de location et tarifs sur [www.anor.fr](http://www.anor.fr), dans la rubrique « Vivre à Anor » puis « Présentation des salles ». Toutes ces salles sont accessibles aux personnes à mobilité réduite.



**Salle du Point du Jour**  
Capacité : 50 personnes  
Equipement : cuisine équipée



**Salles des Frères Lobet**  
Capacité : 70 personnes  
Equipement : petite cuisine uniquement pour repas froid



**Andrée Beauné**  
Capacité : 70 personnes  
Equipement : cuisine équipée



**Salle des Fêtes Robert Dubar**  
Capacité : 500 personnes  
Equipements : bar, sono, scène, cuisine équipée

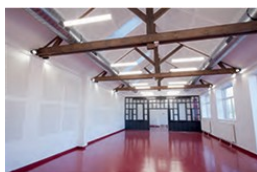

**Salle Marcel Grimbert**  
Capacité : 60 personnes  
Equipements : cuisine équipée

## Loisirs

### Ecole de Musique



**Ecole de Musique**  
11 rue Léo Lagrange  
Tél. : 03 27 59 57 99

Courriel : [secretariatcoledemusiquedanor@gmail.com](mailto:secretariatcoledemusiquedanor@gmail.com)

**Instruments** : L'école vous propose flûte traversière, piano, clarinette, saxophone, trompette, tuba, cor et trombone.

**Cours enseignés** : formation musicale, cours instrumental, orchestre, chorale, éveil musical

**Horaires** : Ils changent chaque année nous vous conseillons de contacter l'école de musique pour tout renseignement.

**Tarifs** : Ils varient selon l'imposition des parents. Ils sont disponibles sur [www.anor.fr](http://www.anor.fr), Rubrique « Vie pratique » - « Tarifications municipales »

### Le 36

36 rue Pasteur - 59186 ANOR

Tél. : 03 27 59 36 36

[le36@ville-anor.fr](mailto:le36@ville-anor.fr)

 Le 36 Anor



**LE 36**, un tout nouveau lieu imaginé et proposé par la

commune ouvert depuis le 1<sup>er</sup> octobre 2020.

En effet, pour promouvoir l'accès à la culture pour tous, améliorer les conditions d'accueil des usagers, mettre aux normes d'accessibilité dans un cadre résolument tourné vers l'avenir et favorisant les relations intergénérationnelles, les échanges, la commune a imaginé un concept permettant d'apporter une réponse innovante aux différentes problématiques rencontrées : la création d'un équipement multifonctionnel, un lieu de vie et d'échanges intergénérationnels, un lieu de découverte des connaissances, un véritable centre de services et d'activités en direction de la jeunesse et de tous grâce au regroupement de plusieurs services.



### Jours et Horaires :

Mercredi et vendredi : Ouverture non-stop de 9h à 20h

Mardi, jeudi et samedi matin : de 9h à 11h30

Jeudi après-midi : de 15h à 18h

### Ludothèque-Médiathèque

Le 36, c'est une **Médiathèque** qui vous propose :

- un fonds documentaire renouvelé et adapté aux souhaits des Anoriens
- 4.500 documents imprimés, albums jeunesse, fictions adultes, documentaires, romans historiques ou policiers, bandes dessinées ou mangas...
- De la musique avec 300 CD et du cinéma avec 150 DVD,
- Des horaires d'ouverture élargis, multipliés par 5 pour atteindre 33h30 par semaine,
- Des accueils de classe tous les mardis,
- Des animations tout au long de l'année,
- Une technologie RFID et des automates de prêt qui vous permettent d'emprunter vos documents en toute autonomie.

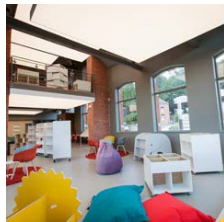

LE 36, c'est également une **ludothèque** qui est un équipement culturel qui mène des actions autour du jeu en tant que pratique : l'acte de jouer, et en tant que patrimoine : les jeux et les jouets (jeu sur place, prêt, animation, conseil/formation...)

Cet espace spécifique au sein du 36 accueille des publics de tout âge, il est ouvert aux collectivités les plus diverses (écoles, centres de loisirs, institutions spécialisées...) et propose du jeu sur place, du prêt, des animations, du conseil.

La ludothèque est un lieu ressource pour les parents et les professionnels. En favorisant le jeu, elle aide les enfants à grandir et les parents à vivre des moments privilégiés avec eux. Convivialité, éducation, socialisation et plaisir font le quotidien du lieu.

Plus de 80 jeux de sociétés vous attendent sur place ou à emporter, pour les petits, les moyens ou les grands, expert ou débutant, en solo ou à plusieurs et pour tous les goûts : jeux d'ambiance, de coopération ou de stratégie.

Consoles de jeux-vidéos disponibles sur place et sur demande.

Tél. : 03 27 59 36 36

Courriel : [le36@ville-anor.fr](mailto:le36@ville-anor.fr)

Le réseau transfrontalier **Médi@'pass**, dont fait partie le 36, c'est :

- 9 médiathèques, en France et en Belgique,
- 75 000 documents, livres, CD, DVD, magazines et journaux,
- Une navette pour vous amener les documents au plus près de chez vous
- Un portail commun pour réserver, prolonger vos documents et suivre nos actualités et coups de cœur,
- Une carte unique et gratuite pour les habitants de la CCSA et de Momignies,
- Une programmation culturelle accessible à toutes et tous,
- Plus de 5 000 adhérents, et bientôt vous ?

<http://ccsa.reseaubibli.fr>

Pour les habitants du territoire, inscription gratuite en médiathèque avec un justificatif de domicile.

### Le Centre de loisirs, le périscolaire et l'animation jeunesse

Un accueil périscolaire est proposé afin de permettre aux parents qui travaillent une prise en charge de leurs enfants avant et après l'école. Chaque jour de la période scolaire et **dès 7h30 pour le matin et jusqu'à 18h pour le soir** vos enfants pourront bénéficier d'un accueil spécifique et s'adonner aux différentes activités proposées par LE 36 et l'équipe d'animation.





Des centres de loisirs sont également organisés à chaque période de petites vacances sauf celle de Noël et également durant les grandes vacances et notamment au mois de juillet.

#### Jours et Horaires :

##### Période scolaire :

Lundi / Mardi / Jeudi / Vendredi  
matin 7h30 > 8h30 • midi 12h > 14h • soir  
16h30 > 18h

Mercredi : de 7h30 > 12h

##### Période vacances scolaires

Hiver / Printemps / Toussaint

Du Lundi au Vendredi : de 7h30 > 17h

Les inscriptions se font uniquement en ligne sur « **my péri'school** ».

[www.anor.myperischool.fr](http://www.anor.myperischool.fr)

en utilisant le code commune : **BYMEAVM**

36 rue Pasteur - 59186 ANOR

Tél. : 06 30 20 75 16

[le36@ville-anor.fr](mailto:le36@ville-anor.fr)

### Le restaurant scolaire



#### Tarifs des repas (au 01/01/2020) :

Maternelle : 2,39 €, primaire : 2,66 €, adulte : 6,89 €.

Vous pouvez dorénavant inscrire vos

enfants à la cantine et régler les repas sur « My Péri'school »

<https://anor.myperischool.fr/connexion>

, avec le code d'accès Commune : **BYMEAVM**

ou sur [www.anor.fr](http://www.anor.fr) Rubrique « Paiement en ligne ».

#### Inscription et renseignements :

Emilie BIENVENU : 06 30 20 75 16

#### Menus

Consultable sur [www.anor.fr](http://www.anor.fr), Rubrique « Vie pratique » - « menus de la cantine »

### Les équipements

Anor vous propose des équipements tels que : complexe sportif, courts de tennis, stade de football, salle de gymnastique, salle de judo, foyer des aînés, jardin public, aire de jeux ...

**Une aire d'accueil  
de camping-caristes est à votre  
disposition !**

**Aire de vidange : rue de Trélon  
(les jetons sont à retirer au Syndicat  
d'Initiative au prix de 3,50 €/jeton)**

**Aire de stationnement :  
rue de Trélon  
(4 places)**



### Anor et son Conseil Municipal

#### Les élus

Vous souhaitez prendre rendez-vous avec un des élus ou un conseiller, contactez la Mairie :

Tél. : 03 27 59 55 11

Courriel : [contact-mairie@anor.fr](mailto:contact-mairie@anor.fr)

Site : [www.anor.fr](http://www.anor.fr) rubrique « nous contacter »

#### Le Maire



**Jean-Luc PERAT**

Maire

Vice-Président de la CCSAS

Permanence : [www.perat.fr](http://www.perat.fr) .

[jean-luc@perat.fr](mailto:jean-luc@perat.fr)





## Les Adjoints



**Joëlle BOUTTEFEUX**  
1<sup>ère</sup> adjointe au Maire  
Ecoles, Jeunesse, Culture,  
Communication.  
Permanence : sur rendez-vous



**Benjamin WALLERAND**  
2<sup>ème</sup> adjoint au Maire  
Environnement, Agriculture et  
3<sup>ème</sup> révolution industrielle.  
Permanence : sur rendez-vous



**Sandra PAGNIEZ**  
3<sup>ème</sup> adjointe au Maire  
Vie Associative et Tourisme  
Permanence : sur rendez-vous



**Bernard BAILLEUL**  
4<sup>ème</sup> adjoint au Maire  
Festivités et Manifestations  
municipales.  
Permanence : sur rendez-vous



**Bernadette LEBRUN**  
5<sup>ème</sup> adjointe au Maire  
Social, Personnes âgées et  
personnes en situation de  
handicap.  
Permanence : le dernier vendredi  
de chaque mois de 14h à 16h au  
« 36 » Rue Pasteur.



**Christian POINT**  
6<sup>ème</sup> adjoint au Maire  
Travaux, Suivi des chantiers  
municipaux, Mise en place plan  
de stationnement.  
Permanence : sur rendez-vous

## Les conseillers municipaux délégués



**Marie-Thérèse JUSTICE**  
Déléguée au suivi et gestion du  
CCAS



**Sergine ROZE**  
Déléguée au Logement  
d'Urgence, services à domicile et  
inclusion numérique



**Marc FRUMIN**  
Délégué aux énergies  
renouvelables, PIG habiter mieux  
et monde agricole



**Alain GUISLAIN**  
Délégué à la gestion des conflits  
et suivi des travaux d'espaces  
verts

**Liste des membres du Conseil Municipal élus**  
- Liste « Bien vivre à Anor » : PERAT Jean-Luc, BOUTTEFEUX Joëlle, WALLERAND Benjamin, PAGNIEZ Sandra, BAILLEUL Bernard, LEBRUN Bernadette, POINT Christian, JUSTICE Marie-Thérèse, FRUMIN Marc, ROZE Sergine, GUISLAIN Alain, VINCENT Sylvie, RICHEZ Sylvain, CHRETIEN Malika, HIDEUX Maximilien, ROUCOU-JOUNIAUX Sandrine, PERAT Régis, BURY Christelle, LAMRANI Ali, BALIN Marie-Josèphe, PROVENZANO Léonard, BLANCKAERT-PORTIER Virginie, SAUVAGE Bernard.

Cette liste comporte 2 conseillers municipaux complémentaires : DUPONT Sandrine et GILLOT Vincent.

## Les commissions

Le rôle des Commissions Municipales est, d'une part, de faire émerger des idées et des propositions nouvelles, et d'autre part de participer à l'élaboration des projets proposés par les élus. La municipalité d'Anor a 7 commissions : **Finances – Ecoles, Jeunesse, Culture 36 et Communication – Environnement, Agriculture, 3<sup>ème</sup> révolution industrielle, Transition écologique, Habitat – Vie Associative, Tourisme – Social, Personnes âgées et en situation de handicap –**



**Festivités, Manifestations communales – Travaux, Chantiers, Stationnement.**

## La vie municipale

Retrouvez tous les procès-verbaux, bulletins municipaux, sur [www.anor.fr](http://www.anor.fr) rubrique « Vie Municipale ». Informations consultables également sur l'application mobile My Anor.

## Anor au quotidien

### Commerces, artisans, services

#### Alimentation

##### *CARREFOUR Contact*

10 rue Clémenceau  
Tél. : 03 27 59 50 44  
Supermarché  
Ouvert tous les jours de 8h à 20h et le dimanche de 9h à 13h

##### *Les Rôtisseries Avesnoises*

12 rue St Laurent  
Tél. : 03 27 59 50 04

#### Boulangerie-Pâtisserie

##### *Renaux Jean-Louis*

1 rue de Trélon  
Tél. : 03 27 59 59 06



##### *L'Anor Exquis*

33 rue Pasteur  
Tél. : 03 27 66 82 60

##### *Aux Délices d'Or*

Oriane TROCLET  
(sur commande)  
Tél. : 06 70 94 83 84

#### Coiffeurs

##### *Evasion Coiffure*

10 rue du Camp de Giblou  
Tél. : 03 61 21 28 89



##### *Jenny Coiffure*

3 rue Gabriel Péri  
Tél. : 03 27 57 30 18



##### *FM'Hair*

13 rue Georges Clémenceau  
Tél. : 03 27 60 35 59

#### Détente – Bien-être

##### *Au Soleil relaxant*

13 Rue Gabriel Péri  
Tél. : 09 54 17 78 23 ou 06 60 04 19 37  
Espace détente 2 solariums, 1 sauna infra rouge, 1 sauna vapeur et pose d'ongles

##### *Parenthèse Bien-être*

Marie GUIBERT- Esthéticienne à domicile diplômée d'Etat  
Tél. : 06 27 81 57 41  
[www.parenthesebien-etre.fr](http://www.parenthesebien-etre.fr)

#### Entreprises

##### *Acieries et Forges d'Anor*

40 Rue du Maréchal Foch  
Tél. : 03 27 56 41 00  
Acier : produits sidérurgiques et transformés (fabrication, négoce)

##### *Audhec*

43bis rue du Petit Canton  
Tél. : 03 27 60 27 84  
Usinage hydraulique



##### *Demoustier Ludovic*

34 rue Gabriel Péri  
Tél. : 03 27 59 57 95  
Menuiserie-Ebenisterie

##### *Dumotier Karl*

28 rue St Laurent  
Tél. : 03 27 57 31 84  
Couverture



##### *Facinor*

Zone Industrielle  
Rue de Trélon  
Tél. : 03 27 59 60 32  
Fax : 03 27 59 52 43  
Métallerie-Serrurerie

##### *Frédéric Guérin*

28 rue du Camp de Giblou  
Tél. : 06 85 40 27 59  
Rénovation intérieur/extérieure - Couverture - Sablage - Petite maçonnerie





### *Karo NORD*

Zone Industrielle  
90 ter Rue Saint-Laurent  
Tél./Fax : 09 66 92 35 56  
Mobile : 06 77 48 92 82  
Courriel : [karonord@gmail.com](mailto:karonord@gmail.com)  
Carrelages-Sanitaires et accessoires



### *Mathis SA*

2 rue de la Gare  
Tél. : 03 27 60 43 84  
Fax : 03 27 57 35 19  
Bureau d'études en charpente bois lamelle-collé

### *MCEA*

11 Bis Rue du Marais  
Mobile : 06 27 15 15 22  
Electricité générale – Automatisation de portail

### *STPA*

Zone Industrielle St Laurent  
Rue de Trélon  
Tél. : 03 27 57 00 70  
Travaux publics



### *Vidrequin Fabrice*

Zone Industrielle St Laurent  
90D rue de Trélon  
Tél. : 03 27 64 99 39  
Couverture - Zinguerie - Petite maçonnerie

### **Exploitation forestière**

### *Ets Le Forestier*

Wilmart Bernard  
18 rue Albert 1<sup>er</sup>

### **Flours – Plantes – Créations artisanales**

### *Loloji Fleurs créations*

1 Rue Georges Clémenceau  
Tél. : 06 37 00 18 87  
Vente de fleurs, de plantes, dragées.  
Créations artisanales de bijoux, objets de décoration, petits meubles en bois et carton.  
Réparation de bijoux fantaisie.

Point relais colis **MONDIAL RELAY** (Retrait de colis aux horaires d'ouverture de la boutique et envoi de vos colis du mardi au samedi).

### Horaires d'ouverture :

- Fermé le lundi.
- Du Mardi au Samedi de 9h à 19h (ouvert entre midi)
- Dimanche de 9h à 12h30

### **Garagiste**

### *Garage Barone*

30 Rue du Maréchal Foch  
Tél. : 03 27 68 07 02 ou 06 72 96 04 78

### *EIRL A. COURTY - MP Auto*

45 Rue d'Hirson  
Tél. : 03 27 61 41 28 ou 06 20 81 66 02  
Courriel : [antoinecourty@laposte.net](mailto:antoinecourty@laposte.net)

### **Photographe**

### *Histoire d'un Reflet*

Hélène Lemoine  
Tél. : 06 75 57 91 10

### **Animaux**

### *Anim Express et Anim au Poil*

1 Rue de la Passe d'Anor  
Tél. : 07 87 56 60 49  
La solution pour vos animaux !  
Ambulance animalière - Salon de toilettage.

### Horaires d'ouverture :

7 jours/7 de 7h à 20h et  
24h/24 en cas d'urgence.

### **Produits du terroir**

### *Duronsoy Bernard*

28 rue Albert 1<sup>er</sup>  
Tél. : 03 27 59 50 16  
Produits laitiers

### *La Ferme de Cleben*

2 Rue Saint-Laurent  
Courriel : [ferme.cleben@gmail.com](mailto:ferme.cleben@gmail.com)  
**Téléphone** : 07 83 41 08 53  
De l'agneau bio, près de chez vous, du producteur au consommateur...

**Anim Express**  
La solution pour vos animaux !  
Ambulance animalière - Salon de toilettage.  
Horaires d'ouverture  
7 jours/7 de 7h à 20h et  
24h/24 en cas d'urgence  
07 87 56 60 49  
[www.animexpress.net](http://www.animexpress.net)



## Radio

### *Echo FM 104.5Mhz*

10 rue Albert 1<sup>er</sup>  
Tél. : 03 64 15 00 00  
Fax : 09 70 80 10 72  
Courriel : [radioechofm@gmail.com](mailto:radioechofm@gmail.com)

## Résidence

### *Jean-Pierre LENOBLE « Le Clos des Forges »*

16 rue de Trélon  
Tél. : 03 27 56 33 00  
Fax. : 03 27 56 33 90  
Résidence d'appartements pour des personnes autonomes ou dépendantes

## Restauration

### *La Friterie Chez Guillaume*

1 rue Pasteur  
Tél. : 06 19 74 50 85

### *Les Frangines*

12 Rue du Général de Gaulle  
Tél. : 09 62 50 43 79  
Brasserie (Bar - Tabac - Presse - Loto - PMU)  
Restauration le midi.  
Friterie sur place et à emporter.

## Transporteur

### *Godefroid et Fils*

27 rue de Revin  
Tél. : 03 27 59 54 36  
Fax. : 03 27 60 07 34

## Traitement des déchets



Vous venez d'emménager !  
Demandez votre bac à déchets au  
**03 27 60 65 24.**

A Anor, le **jour de ramassage des bacs** pour les déchets



recyclables et les ordures ménagères est le **mercredi**. Nous vous conseillons de sortir vos bacs le mardi soir car le passage s'effectue tôt le matin. Des « **cloches** » pour la **collecte du verre** sont mises à votre disposition à différents endroits de la Commune.

## La déchèterie

Lieu d'accueil et de tri, la **déchèterie favorise le recyclage et la valorisation des déchets**. C'est un espace aménagé, gardienné et clôturé où les particuliers peuvent déposer leurs déchets qui ne peuvent être collectés avec les ordures ménagères en raison de leurs volumes ou de leurs poids (gravats, matelas, réfrigérateurs, ...) ou de leur nature (huiles, batteries, piles, ...).

Pour accéder à la déchèterie, vous devez posséder une carte d'accès à retirer, après en avoir fait la demande, à la :

### **Communauté de Communes Sud Avesnois**

2 Rue du Général Raymond Chomel  
B.P. 60046  
59612 Fourmies Cedex

## Déchèterie

ZAC La Marlière  
59610 Fourmies

Vous pouvez retirer votre carte d'accès directement aux bureaux de la Communauté de Communes ou la solliciter par téléphone au 03 27 60 65 24 ou au 03 27 60 63 99.

### **Horaires d'été : 1<sup>er</sup> avril au 31 octobre**

Mardi au Samedi : 10h-12h et 14h-18h  
Fermée le lundi et le dimanche ainsi que les jours fériés.

### **Horaires d'hiver : 1<sup>er</sup> novembre au 31 mars**

Mardi au Samedi : 9h30-12h et 13h30-17h  
Fermée le lundi et le dimanche ainsi que les jours fériés.

Il est possible à chacun d'amener au maximum 1m<sup>3</sup> par jour ( Non cumulable ).  
L'accueil des professionnels est payant : 10€ au m<sup>3</sup>.

## Encombrants

La collecte et le traitement des encombrants sont gérés par la Communauté de Communes Sud Avesnois. Chaque habitant peut désormais bénéficier de **2 ramassages**





**gratuits par an**, dans la limite d'1,3m<sup>3</sup> de dépôt.

Il suffit de téléphoner au 03 27 60 65 24 du lundi au vendredi, de 9h à 12h, et de 14h à 17h (sauf le mercredi où le service n'est ouvert que de 9h à 12h).

Pour plus d'informations, téléchargez le document « enlèvements des encombrants » dans la zone de téléchargements du site Internet de la ville d'Anor :

<http://www.anor.fr/telechargements.php>

### Transport

Le réseau Arc en Ciel ainsi que la SNCF desservent la ville d'Anor.

### Gare d'Anor

Tél. : 03 27 59 59 39

Distributeur automatique de billets

[www.voyages-sncf.com](http://www.voyages-sncf.com)



### Arc en Ciel

Plan et tarifs sur

[www.arcenciel4.fr](http://www.arcenciel4.fr)

[www.anor.fr](http://www.anor.fr) rubrique « vie pratique » « Transports ».



### Logement

Vous souhaitez acheter un terrain sur Anor ? Retrouvez les disponibilités sur [www.anor.fr](http://www.anor.fr) rubrique « Vivre à Anor » - « Terrains à bâtir » ou rendez-vous à la Mairie.

### Bailleurs sociaux

L'Avesnoise

Tél. : 03 27 60 80 20

Partenord Sambre Avesnois

Tél. : 0820 00 59 59

### Bailleurs privés

Renseignez vous en Mairie ou sur le site internet de la ville, une liste de logements à louer sur Anor est disponible sur

[www.anor.fr](http://www.anor.fr) rubrique « Vivre à Anor » puis « Se loger à Anor ».

### Vie associative

Anor compte une trentaine d'associations dont plus de dix sportives qui organisent ou participent à des compétitions : cyclisme, football... sans oublier les sports mécaniques avec le stock-car ou les sports de l'esprit avec les échecs. Avec une telle richesse associative les rendez-vous sportifs sont nombreux.

### Amicales

*Amicale des Sapeurs Pompiers*

Tél. : 06 41 22 13 61

Président : Waroquier Thierry

Courriel : [thierry.waroquier@orange.fr](mailto:thierry.waroquier@orange.fr)

Animations diverses



*Coopérative de l'Ecole du Centre*

Tél. : 03 27 59 53 04 (école)

Mandataire : Ortega Anthony

Animations diverses

*Amicale de l'Ecole Daniel Vincent*

Tél. : 03 27 59 51 29 (école)

Présidente : Simon Pierric

Activités diverses

*Coopérative de l'Ecole Maternelle « P'tits Loups »*

Tél. : 03 27 59 51 49 (école)

Mandataire : Ortega Émilie

Animations diverses

*Amicale de l'Ecole Saint-Joseph*

Tél. : 03 27 59 52 23 (école)

Présidente : Hinyot Julia

Activités diverses

*Association des Amis du Point du Jour*

Tél. : 03 27 59 54 54

Présidente : Roucou Claudette

Animations diverses

*U.N.C Section d'Anor*

Tél. : 03 27 53 22 91

Présidente : Brunet Jean-Christophe

Commémorations patriotiques



### *Amicale des personnes âgées*

Tél. : 09 67 56 29 89  
Président : Wairy Vital  
Courriel : [vitalw21@hotmail.fr](mailto:vitalw21@hotmail.fr)  
Rencontres, Concours de belote, animations diverses

### **Sportives**

#### *L'Avant-garde d'Anor*

Tél. : 06 50 00 97 57  
Président : Bienvenu Emilie  
Courriel : [avantgardeanor@orange.fr](mailto:avantgardeanor@orange.fr)  
Pratique de la gymnastique sportive : enfants, adolescents, adultes

#### *Football Club Anor*

Tél. : 06 85 18 60 27  
Président : Bailleul Bernard  
Entraînements et championnats de 6 à 40 ans

#### *Gymnastique Féminine pour Adultes*

Présidente : Hourlier Annick  
Courriel : [annickhourlier@hotmail.fr](mailto:annickhourlier@hotmail.fr)  
Gymnastique d'entretien pour adultes

#### *Dojo Anor Mondrepuis*

Tél. : 06 43 27 48 78  
Présidente : Justice Marie-Thérèse  
Courriel : [dojoanor@orange.fr](mailto:dojoanor@orange.fr)  
Initiation au Judo - formation - entraînement - compétitions

#### *Fashion Dance*

Tél. : 06 14 14 08 87  
Présidente : Sandrine DUPONT  
Courriel : [sandrine.bailleul59@outlook.com](mailto:sandrine.bailleul59@outlook.com)  
Danse de loisirs

#### *Les Géocacheurs de l'Avesnois*

Tél. : 03 27 60 32 96  
Président : Leveque Philippe  
Courriel : [ph.leveque@free.fr](mailto:ph.leveque@free.fr)  
ou [cathy.gillot59@free.fr](mailto:cathy.gillot59@free.fr)  
Promotion du géocaching en Avesnois

#### *Mobil'Sports*

Tél. : 07 87 67 33 44  
Président : Bouttefeux Alexandre  
Courriel : [mobilsports@orange.fr](mailto:mobilsports@orange.fr)  
Favoriser le sport pour tous en milieu rural

### *Rodéo Car Club Anor*

Tél. : 03 27 62 40 83 ou 06 80 12 96 01  
Présidente : Meunier Patrick  
Courriel : [patrick.nicole@orange.fr](mailto:patrick.nicole@orange.fr)  
Organisation de compétitions de stock car

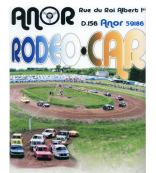

### *Tennis de table*

Tél. : 03 27 59 57 88 ou 06 08 45 35 89  
Président : Rubens Dominique  
Courriel : [dominique.rubens@wanadoo.fr](mailto:dominique.rubens@wanadoo.fr)  
Formation jeunes - entraînement - compétitions

### **Culturel – échange – tourisme**

#### *Anor Europe*

Tél. : 06 85 18 60 27  
Présidente : Bailleul Bernard  
Courriel : [comite\\_jumelage\\_anor@hotmail.fr](mailto:comite_jumelage_anor@hotmail.fr)  
Comité de jumelage



#### *Syndicat d'Initiative*

Tél. : 03 27 59 57 69  
Président : Witwicki Antoine  
Courriel : [si.anor59186@gmail.com](mailto:si.anor59186@gmail.com)  
Informations touristiques, excursions sur Anor et environs



### **Animation – musique – chant**

#### *A la croisée des Savoir-faire*

Tél. : 06 80 90 15 40  
Présidente : Drouard Alexandre  
Courriel : [savoir-faire-anor@orange.fr](mailto:savoir-faire-anor@orange.fr)  
Regroupement d'artisans, de commerçants et producteurs d'Anor et de ses environs

#### *L'Antre du Dragon*

Présidente : Bouttefeux Pierre-Yves  
Association de jeux divers – Animation médiévales

#### *Festiv'Anor*

Tél. : 06 81 95 12 77  
Présidente : Mahoudeaux Frédérique  
Courriel : [frederique.mahoudeau@free.fr](mailto:frederique.mahoudeau@free.fr)  
Animations diverses : festival de danses et de musiques folkloriques, lotos, sorties, fêtes...



*Génération acoustique*

Tél. : 07 61 33 67 37  
 Président : Leurquin Augustin  
 Courriel : [generationacoustique@gmail.com](mailto:generationacoustique@gmail.com)  
 Pratique de la musique - concerts

*Les Compagnons de la Neuve Forge*

Président : Roelandt Stéphane  
 Courriel : [lescompagnonsdelaneuveforge@wanadoo.fr](mailto:lescompagnonsdelaneuveforge@wanadoo.fr)  
 Site internet : [www.laforetenchantee.fr](http://www.laforetenchantee.fr)  
 Animations Médiévales féeriques, animations ludiques

**Passion - art - vie de quartier**

*Association « A Deux Mains »*

Tél. : 06 72 51 45 40  
 Présidente : Bouttefeux Joëlle  
 Association d'entraide locale



*Anor Passion*

Tél. : 03 27 59 56 57  
 Présidente : Boudin Rose-Marie  
 Fabrication d'objets tels que maquette, chars à voile, sculptures, vannerie, peinture, modelage.

*Club de Modélisme Ferroviaire d'Anor (Ferrovipatte)*

Tél. : 07 86 66 22 66 (M. Babillotte)  
 ou 06 18 00 13 57, M. Boucher, Trésorier  
 Président : Babillotte Joël  
 Courriel : [joel.babillotte@neuf.fr](mailto:joel.babillotte@neuf.fr)  
 Blog : <http://cmfa.free.fr>  
 Développer la passion des trains miniatures

**Nature**

*Aubépine*

Président : Leduc Alain  
 Connaissance, étude et protection de la nature en Haut-Avesnois  
 Courriel : <http://www.aubepine-avesnois.fr/contact/>  
 Site : [www.aubepine-avesnois.fr](http://www.aubepine-avesnois.fr)



*Le Gardon Anorien*

Tél. : 06 32 57 22 49  
 Président : Tutin David  
 Courriel : [david.tutin@outlook.fr](mailto:david.tutin@outlook.fr)  
 Permis de pêche en étang et en rivière, concours

*Société de Chasse Saint-Hubert*

Tél. : 06 32 57 22 49  
 Président : Tutin David  
 Courriel : [david.tutin@outlook.fr](mailto:david.tutin@outlook.fr)  
 Pratique de la chasse

*Association de la Protection Civile du Nord - Antenne d'Anor*

Tél. : 06 32 24 37 51  
 Président : Delacroix Thierry  
 Soutiens aux Populations - Dispositifs de secours  
 Courriel : [thierry.delacroix@nord.protection-civile.org](mailto:thierry.delacroix@nord.protection-civile.org)



**Venez découvrir toutes les associations d'Anor sur [www.anor.fr](http://www.anor.fr) rubrique « Vie associative et festive », « Annuaire des associations » et choisissez le thème qui vous intéresse !**

**Vous pouvez également consulter les associations des villes des environs qui vous intéressent.**

**Fêtes communales**

Nom	Mois
Parcours du Cœur	Avril ou mai
Fête de la randonnée	Avril
Fête communale	Mai (2 <sup>e</sup> dim.)
Danses Folkloriques	Mai ou juin
Rodéo car	Mai
Journée de l'Europe	Mai
Fête de la musique	21 juin
Joly Jazz	Juillet
Brocante Point du Jour	14 Juillet
Ducasse d'été	15 août
Fête communale	Septembre
Rodéo Car	Septembre
Marché de Noël	Fin Novembre

Chaque année la municipalité et/ou les associations organisent des expositions-conférences sur des thèmes variés, des spectacles-concerts...



## Le marché

Le marché se déroule le **mercredi matin** sur la Place du 11 novembre. On y retrouve commerces ambulants (vêtements, chaussures, fruits et légumes), et pizzeria le jeudi soir.



## Les produits locaux

### Escavèche anorienne



Pendant plus de 25 ans, M. Henri Meulemeester a produit de l'Escavèche à Anor.

Aujourd'hui, l'activité est poursuivie par sa fille, Mme Françoise Grandjean, à Macquenoise (Belgique). L'Escavèche est préparée à base de saumonette (Aiguillat) avec oignons, vinaigre, citrons et aromates. Elle se déguste en toast, en entrée ou en plat principal servie froide accompagnée de frites et d'un verre de bière.

### Mme Françoise Grandjean - Meulemeester Sprl Escavèche du Clos Normand

Le val d'Oise 18A  
B-6593 MACQUENOISE  
Tél : 00.32.60.51.11.86  
Mobile : 00.32.473.24.27.03  
Fax : 00.32.60.51.27.66  
Courriel :  
[escavecheduclosnormand@skynet.be](mailto:escavecheduclosnormand@skynet.be)

### La culminante

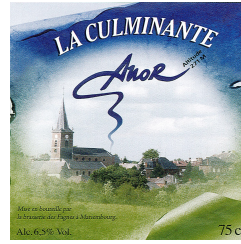

« Mais la bière, c'est aussi le soleil dans les verres, les chopes, sur les tables du Nord, dans le cœur des gens du Nord. » Ronny Coutteure (biérologue belge 1951-

2000). Anor se devait donc d'avoir sa bière : c'est naturellement qu'elle a pris le nom de culminante, en référence du sommet du Nord qui culmine » au Bois St Hubert à Anor à 271 mètres. En vente au Syndicat d'Initiative aux prix suivants :

Bouteille de bière ou verre décoré : 3,50 €

Coffret : 11,00 € (composé au choix d'une bouteille de bière et de deux verres ou de deux bouteilles et un verre)

### Les produits laitiers

M. Duronsoy Bernard est un producteur BIO et propose à la vente des produits laitiers.

Rue Albert 1<sup>er</sup>

Tél. : 03.27.59.50.16



## Le Syndicat d'Initiative



Venez découvrir toutes les activités du Syndicat d'Initiative sur leur site : [www.si-anor.com](http://www.si-anor.com) et pour tout renseignement contactez le : [si.anor59186@gmail.com](mailto:si.anor59186@gmail.com). Le Syndicat d'Initiative est composé de diverses commissions :

Ouverture : le jeudi, vendredi et samedi de 10h à 12h, et de 14h à 16h. Fermé du lundi au mercredi toute la journée.



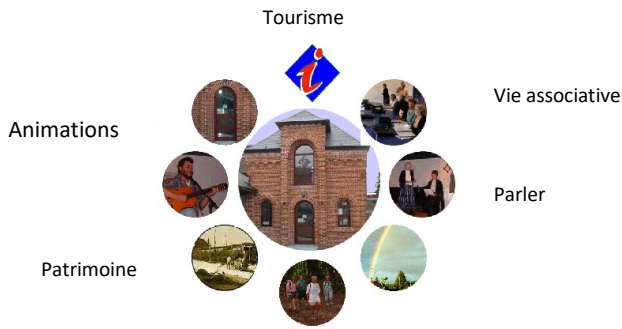

## Le gîte de séjour



Le gîte de séjour tout confort, classé 3 épis et d'une capacité de 32 lits vous offre une prestation d'excellente qualité dans une ancienne maison de maître entièrement rénové sur 385 m2.



A votre disposition, une salle de convivialité et ses espaces de détente (coin bar, coin

télévision, coin lecture...), un jardin aménagé sur près de 4.000 m2 avec barbecue, espace couvert, espace jeux, plateau sportif (tennis de table, basket ball,...) et une terrasse de 70 m2 située au 1er étage équipée de salons de jardin et de parasols.

N'hésitez pas à venir en famille ou en groupe à toute occasion : week-end, vacances, réception, classe de découvertes, séminaire.



## Les équipements

Le gîte dispose de nombreux équipements pour votre confort :

**La cuisine** dispose d'un évier, de deux grands bacs en inox, d'un petit lavabo en inox, de deux étagères en inox, de deux grandes tables en inox et d'un chariot poubelle inox. La cuisine dispose également d'un lave-vaisselle, une hotte aspirante, quatre plaques chauffantes, un frigidaire, un petit congélateur et d'un four micro-ondes.



**La salle de restauration** est équipée de cinq tables de quatre personnes, de deux tables de six personnes et de 32 chaises.

Chaque **chambre** dispose de lits individuels et d'un mobilier adéquat : chevet, table-ronde, armoire, chaise...

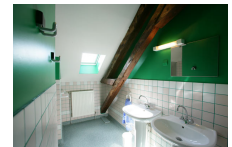

**Les salles de bain** sont équipées de lavabos, de douches individuelles. Cinq salles de bains sont réparties dans le gîte dont une accessible aux personnes à mobilité réduite ou handicapées.

Dans le **petit hall** de nombreux rangements sont disponibles pour les groupes afin d'entreposer le matériel.

## Agréments de sécurité

Le gîte détient les agréments de sécurité suivants :



## Visite virtuelle

Venez visiter le gîte, sur [www.anor.fr](http://www.anor.fr) !

## Réservation

Pour réserver le gîte, allez sur [www.gites-de-france.fr](http://www.gites-de-france.fr)



## Coordonnées

Espace François Mitterrand  
Rue Pasteur  
Tél. : 06 73 84 21 85  
E-mail : [contact-gite@anor.fr](mailto:contact-gite@anor.fr)  
Tél. Mairie : 03 27 59 51 11  
(accueil, visite et réservation sur place)



Visite virtuelle sur [www.anor.fr](http://www.anor.fr)  
rubrique « découvrez et visitez notre gîte de séjour »  
Centrale de réservation [www.gites-de-france.fr](http://www.gites-de-france.fr)



## D'autres gîtes sont à découvrir :

**M. Maurice Vancanneyt n°4034 (4 à 6 places)**  
78 Ter Rue de Momignies  
Tél. : 03.27.59.55.10 ou Port. 06.88.08.17.11

**Gîte « Chez MIMI » (jusqu'à 9 places)**  
Tél. : 03.27.57.63.97 ou le 06.74.92.28.47

**Mme Martine Deglaire (1 à 3 places)**  
10 Bis Impasse de la Passerelle  
Tél. 03.27.57.54.03 ou port. 06.88.11.79.99

**Gîte équestre Haras de la Neuve Forge**  
Gîte de séjour (équestre) – De 2 à 45 personnes  
M. et Mme Jouniaux  
Haras de la Neuve Forge  
Rue de la Neuve Forge  
Tél. : 03.27.59.62.49  
Mobile : 06.75.42.21.82  
Courriel : [laneuveforge@orange.fr](mailto:laneuveforge@orange.fr)  
Site internet : [www.la-neuve-forge.com](http://www.la-neuve-forge.com)

## Anor raconté



Anor est une commune remarquable à plus d'un titre. C'est sur son territoire que se trouve le point culminant du département du Nord,

le bois de Saint-Hubert et ses 271m.

Mais surtout, Anor est la parfaite synthèse des principales caractéristiques de son terroir, la Thiérache. Le caractère dominant de la commune est éminemment rural, avec la forêt, les étangs, les pâtures et les haies.

## Une nature riche et préservée



Cette nature riche et préservée permet à Anor de jouer la carte du tourisme vert. Le gîte de groupe créé par la commune tout

comme les gîtes ouverts par des particuliers connaissent un véritable succès et des taux d'occupation très satisfaisants.

Pour allonger la durée de séjour des touristes, la commune s'appuie sur un dynamique syndicat d'initiative qui se spécialise dans la randonnée.

Deux circuits de grande randonnée (GR) passent par la commune et le Syndicat d'Initiative a créé une base de données riche de plusieurs milliers de kilomètres de promenade en Thiérache et dans les Ardennes, en France ou en Belgique.

## Savoir-faire industriel

Mais ce capital naturel extrêmement riche ne doit pas masquer une activité économique, notamment industrielle, très conséquente. Parmi les fleurons de l'industrie locale, on peut citer les Aciéries et Forges d'Anor.



## Une commune marquée par un urbanisme structuré par l'activité industrielle

La ville d'Anor est située au sud du département du Nord dans le canton de Trélon, à l'est de la ville de Fourmies et au nord de la ville d'Hirson. Sa population totale est en légère hausse au dernier recensement de 2007 (+ 4,5 % par rapport à 1999), elle compte 3.280 habitants.



Le bourg a une structure très étalée et occupe un site vallonné, traversé par l'eau d'Anor (les

Anorelles) qui se jette par la suite dans l'Oise. Anor s'étend sur 2224 hectares et est desservi par 48 km de voiries communales. Il est dominé par un vaste massif forestier ponctué d'étangs : étang de la Galoperie, étang des Anorelles, étang de Milourd, étang de la Lobiette, étang de la Neuve Forge, confluent vers la vallée de l'Oise.

Le village primitif a été fortement marqué par l'essor de forges et de verreries qui ont disloqué sa structure et induit la création d'un habitat ouvrier de petites maisons pressées le long des voies principales ou en corons (Verrerie Noire, Verrerie Blanche, rue du Tissage, hameau de Milourd).



Avec la fermeture des principales entreprises, cette réalité impose ici plus qu'ailleurs encore à la Municipalité de conduire et réussir un redéploiement économique et social autour des atouts communaux.

Anor a la chance de pouvoir offrir à ses habitants les services dignes d'un bourg-centre dans une atmosphère rurale préservée. C'est la réalisation du mythe de la ville à la campagne.

## Un peu d'histoire

Le nom d'Anor a évolué au fil des temps en Anora (1151), Annora (1177), Anoire (1186), anore (1196), Anhors (1349) pour s'inscrire Anor à partir de 1719. Il signifie « entouré d'eau », « à la lisière ou à la frontière » ou encore « domaine noble », sans que l'on sache bien laquelle de ces hypothèses est la bonne.

Anor fut fondée à l'époque celtique, puis occupée par les Romains et enfin rattachée à l'Empire Germanique en 843.

Elle devint une commune (ville libre) en 1196 par l'octroi d'une charte par Nicolas d'Avesnes. On y construisit des forteresses puis des forges près de celles-ci pour les protéger : Lobiette, Neuve-Forge. Au XVIIIe siècle, les trois châteaux furent détruits.

Le 17 septembre 1678 Anor devient une ville française. Village frontalier, Anor a de nombreuses fois souffert des invasions au cours de son histoire.

## Anor et son personnage : le Général Despret



Albert Marie Victoire DESPRET est né à Anor le 23 octobre 1745. Il s'illustre à la bataille de Cracovie en 1772. Il est nommé capitaine le 16 décembre 1779. Il devient Maître de la Franc-Maçonnerie entre 1784 et 1788, et Chef d'Escadron le 5 février 1792. Lieutenant Colonel en février 1792 il deviendra Colonel de Cavalerie en septembre 1792. Il participe à la bataille de Valmy, au déblocus de Charleroi, à la bataille de Fleurus et devient Chef de Brigade en 1795. Réformé le 3 mars 1797, il sera nommé Président de l'Administration Municipale de Canton de Trélon par Bonaparte le 1<sup>er</sup> septembre 1803. Elu député au corps législatif en 1806, il meurt à Anor le 13 septembre 1825.



## Anor et son blason



Comme dit précédemment, Anor est devenue une ville libre par l'octroi d'une charte en 1196. Comme telle, elle a un sceau gravé avec armoiries. A la bibliothèque royale de Bruxelles, section Bourgogne, se trouve l'armorial général, dans lequel sont gravées les armes d'Anor. Ces armes doivent se lire : « De sinople, semé de billettes d'or, au lion de même, armé et lampassé de sable, brochant sur le tout. » Le champ de sinople (vert) symbolise les bois et les prés. Le lion est le symbole de la force, de la générosité et de la vaillance. Quant aux billettes (briques), elles représentent les châteaux ou maisons fortes. Trois forteresses et une maison forte protégeaient en effet le territoire d'Anor. La municipalité d'Anor, voulant relier le présent au passé, a en 1895, adopté pour son sceau communal celui de l'ancien corps échevinal.

## Un peu de géographie



La périphérie du territoire, en tenant compte de toutes les sinuosités, est de 23 km, dont 7,2km de frontière belge. Le limon du pays d'Anor est formé en grande partie par la décomposition sur place et le ruissellement des roches dévoniennes, notamment le grès. Ce limon est fort argileux ; aussi, offre-t-il un sol très humide qui ne convient qu'aux prairies et aux bois.

**Savez-vous qu'Anor compte 3.318 habitants au dernier recensement de la population (2017) et que ces derniers se nomment les Anoriens/Anoriennes ?**

**Pour plus de renseignements sur Anor, consultez les monographies du Syndicat d'Initiative.**







## Notes personnelles

A series of horizontal dashed lines for taking notes.



## Quelques numéros utiles

### Nom Ambulances Anor – Fourmies

 03 27 57 46 98

### Nom Centre Anti-Poison

 0825 812 822

### Nom Centre Hospitalier

 03 27 56 47 47 (Fourmies)

### Nom Docteur De Sa Christophe

Maison de Santé  
 9 Bis Rue G. Clémenceau  
 03 27 67 02 28

### Nom



### Nom EDF

Sécurité Dépannage  
 09 726 750 59

### Nom Gaz

Sécurité Dépannage  
 0800 473 333

### Nom Gendarmerie

 17

### Nom Infirmiers

Baleux Laurent – Meunier  
 Maïté  
 06 18 54 08 15

### Nom Infirmières

Greca Amandine & Barbet Virginie  
 06 71 80 51 67

### Nom Infirmière

Grosso Chantal  
 06 70 92 73 93

### Nom Infirmière

Vancanneyt Jessica  
 06 71 40 40 06

### Nom Mairie d'Anor

[contact-mairie@anor.fr](mailto:contact-mairie@anor.fr)  
 03 27 59 51 11

### Nom Masseur- Kinésithérapeute

Debouzy Véronique  
 03 27 57 86 76

### Nom Masseur – kinésithérapeute

Delforge Michel  
 03 27 59 51 02

### Nom Masseur – kinésithérapeute

Leclercq Samuel  
 03 27 57 86 76

### Nom Médecin de garde

 0810 114 539

### Nom Naturopathe-reflexologue

Maréchal Odile,  
 Maison Médecines Douces 23 Rue Pasteur  
 06 89 42 25 80

### Nom Numéro d'appel d'urgence universel (médecine, pompiers, police)

 112

### Nom Orthophoniste

Lallement Sylvie - Maison de Santé  
 06 73 61 10 74

### Nom Ostéopathe

Hu Simon - Maison Médecines Douces  
 06 51 04 75 55  
[www.osteopathe-avesnois.fr](http://www.osteopathe-avesnois.fr)

### Nom





Quelques numéros utiles

**Nom** Pharmacie de garde

[www.sosgardes.fr](http://www.sosgardes.fr)



0825 70 15 15

**Nom**



**Nom** Pharmacie des Forges

M. Alexis Lenoir



03 27 59 51 04

Fax : 03 66 24 01 09

**Nom**



**Nom** Presbytère Anor

Abbé Didier Potier



03 27 59 52 12

**Nom**



**Nom** Renseignements téléphoniques



118 712

**Nom**



**Nom** SPA Hirson Thiérache



03 23 98 64 26

**Nom**



**Nom** SOS Mains 24h/24



03 20 95 75 00

**Nom**



**Nom** SAMU



15

**Nom**



**Nom** Sapeurs-Pompiers



18

**Nom**



**Nom** Sophrologue

Jonnequin Sophie



06 47 08 04 58

sophro.sj@orange.fr

**Nom**



**Nom**



**Nom**



**Nom**



**Nom**





Plan du centre ville d'Anor

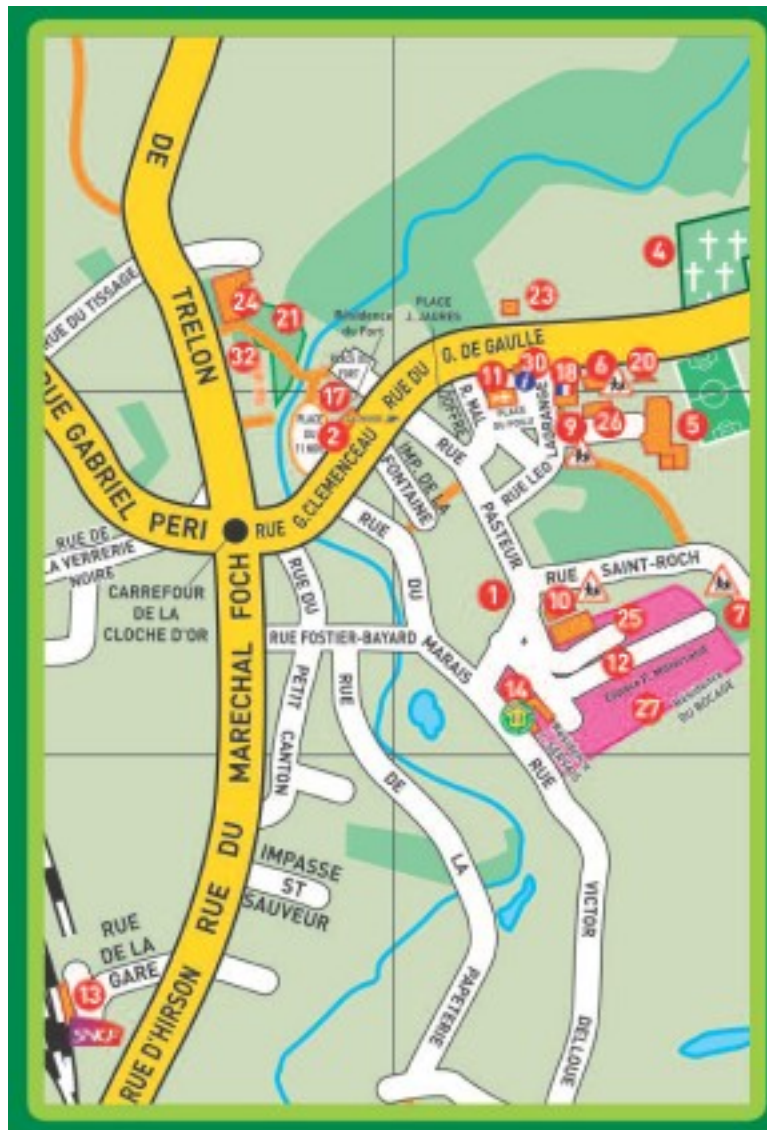

- |  |  |
|--|--|
| 1 Le « 36 »  | 18 Mairie  |
| 2 Maison de Santé Pluridisciplinaire   | 19 Maison de la Solidarité   |
| 3 Chapelle Saint-Gorgon  | 20   |
| 4 Cimetière  | 21 Parc Despret  |
| 5 Complexe sportif P. de Coubertin<br>(Salle de sports – Gym – Dojo – Stade) | 22 Point Culminant du Nord 271m (direction rue du Général de<br>Gaulle)              |
| 6 École « Le petit verger »  | 23 Pompiers  |
| 7 École « Les p'tits loups »   | 24 Résidence Jean-Pierre LENOBLE - Le Clos des Forges                                |
| 8 École Daniel Vincent   | 25 Salle Andrée Beauné et Salle des Frères Lobet<br>Bibliothèque – Centre de loisirs |
| 9 École de Musique   | 26 Salle des Fêtes Robert Dubar  |
| 10 École Saint-Joseph  | 27 Salle Jean Monet  |
| 11 Église  | 28 Salle Municipale du Point du Jour, Locaux Associations, Radio<br>Echo Fm          |
| 12 Espace F. Mitterrand  | 29 Services Techniques Municipaux  |
| 13 Gare SNCF   | 30 Syndicat d'Initiative – La Malterie<br>Espace Michel Vanderplancke                |
| 14 Gîte Municipal et Restaurant Municipal                                    | 31 Terrain de Rodéo car  |
| 15 Gîte rural n°4032   | 32 Zone de stationnement Camping Car et Borne de ravitaillement                      |
| 16 Gîtes ruraux n°4029 et 4030   | 33 Zone d'activités économiques Saint-Laurent  |

Mairie

5bis rue Léo Lagrange – BP 3 – 59186 ANOR

Tél. : 03 27 59 51 11

Courriel : [contact-mairie@anor.fr](mailto:contact-mairie@anor.fr)

Heures d'ouverture :

le lundi de 8h30 à 12h et de 14h à 18h

du mardi au vendredi de 8h30 à 12h et de 14h à 17h30